Van ‘n saai tegelplein naar ‘n groene oase!

Kindcentrum Sint Jozefschool in Noordhoek

KrachtigBuiten
natuurlijk spelen & ontmoeten

Zie hier het resultaat! Trots!

KrachtigBuiten
natuurlijk spelen & ontmoeten

Kansen voor ons speelplein

- Gemeente Moerdijk is Bijvriendelijkste gemeente, bloemenranden, met zaaimengsels, vlinderidylles en insectenhotels
- Speelruimte beleid en betrokken buurtbewoners van de Dorpstafel Noordhoek en KBO
- Een tegelplein is heet en weinig uitdagend. Meer bomen en plantvakken voor een natuurlijke afwatering
- Meer natuurlijk spelen en buitenlessen
- Methodiek Schatkist 3 en Faqta (geschiedenis, aardrijkskunde en biologie) buiten op het plein
- Het 50-dingen-die-je-gedaan-moet-hebben-voor-je-12e boekje, groep 3

KrachtigBuiten
natuurlijk spelen & ontmoeten

Ambities

- Meer spelend leren
- Op hun eigen manier kunnen ontwikkelen
- Zoveel mogelijk aansluit bij interesses van de kinderen
- Niet alleen voetballen of trefballen, maar ook natuur ervaren
- Leren over natuur niet uit een boek of filmpje maar in de directe omgeving van de school

KrachtigBuiten
natuurlijk spelen & ontmoeten

Voetballen of tafeltennissen

KrachtigBuiten
natuurlijk spelen & ontmoeten

Klimmen en klauteren

KrachtigBuiten
natuurlijk spelen & ontmoeten

Ook ruimte om te fietsen

KrachtigBuiten

Spannende doorgangetjes

Schaduw op het plein

Leren over natuur niet uit een boekje

KrachtigBuiten
natuurlijk spelen & ontdekken

Kleurrijke beplanting goed voor alle dieren

Met dank aan René Jongmans, buurtbewoner

Ontspanning en ook buitenleren

KrachtigBuiten
natuurlijk spelen & ontmoeten

Ook heerlijk spelen met zand

KrachtigBuiten
natuurlijk spelen & ontmoeten

Groen opgroeien

KrachtigBuiten
natuurlijk spelen & ontmoeten

Eerste stappen

- Uitreiking inspiratiekoffer Groene schoolpleinen en kruiwagen vol vlinderstruiken KrachtigBuiten 22 juni 2020
- Aanplanten vlinderstruiken 22 juni 2020
- Presentatie team, samenstellen werkgroep
- Presentatie Dorpsraad Noordhoek

Participatie met alle gebruikers door Petra Wevers met leerlingen, leerkrachten, ouders en buurt

Programma van eisen:

- Buitenleslokaal, bankjes om in groepjes te werken
- Bomen voor schaduw
- Meer groen (eetbaar/inheems)
- Insectenhotel en vlindertuin/bloemenweide
- Stapstammen
- Plantenbakken van tegels
- Tunnels van wilgentakken
- Overkapping zandbak
- Spannende doorkijkjes/verstopplekjes
- Pergola met klimplanten boven fietsenrekken
- Extra fruitbomen

Springzaad
WWW.SPRINGZAAD.NL

KrachtigBuiten
natuurlijk spelen & ontmoeten

1e ontwerp

- N.a.v. het ophalen van het Programma van Eisen door Petra Wevers, heeft buurtbewoner René Jongmans dit vertaald in dit ontwerp.

KrachtigBuiten
natuurlijk spelen & ontmoeten

Toelichting ontwerp herinrichting plein R.K. basisschool St. Jozef Noordhoek.

1

Locatie voor peuter/kleuterhoek.
Inrichten met buitenkeukentje en boomstammetjes. In de openbare groenstrook op het dijktalud kan een insectenhotel geplaatst worden.

2

Zandbak voorzien van schaduwdoek bevestigd aan 4 Robiniapalen.

3

Bestaande tegels vervangen door een speelbosje met enkele bomen. Uitkomende tegels gebruiken buitenlokaal.

8

De tafeltennistafel afschermen door een haag.

9

De tegels uitnemen en dit gedeelte voegen bij het groen achter de school. Op deze plaats is er ruimte voor fruitbomen en het kweken van groeten en tuinplanten.

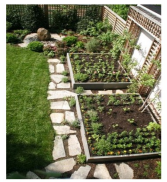

10

Hoek voor fruitbomen.

4

Buitenlokaal deze inrichten met de uitkomende tegels en de uitkomende tegels van de beplantingsstroken. Om het lokaal te markeren rondom een haag aanbrengen en voor schaduwwerking één of meerdere bomen planten (afhankelijk van de soort boom).

5

Bestaand voetbalveld ombouwen naar een pannaveld. De speelrichting ten opzichte van het huidige veld met een kwartslag draaien. De bestaande ballenvanger laten staan ter bescherming van appartementencomplex De Noorderster. Nieuwe ballenvangers maken van natuurlijke materialen zoals wilgentakken en Robiniapaaltjes.

6

Fietsenstalling ‘overkappen’ met een pergola en deze voorzien van diverse soorten klimplanten.

7

Gras vervangen door bloemheesters en vaste planten zodat deze hoek aantrekkelijk wordt voor vlinders en andere insecten.

Toelichting 1e ontwerp

Ontwerp van hoveniersbedrijf Van Strien 16-05-2021

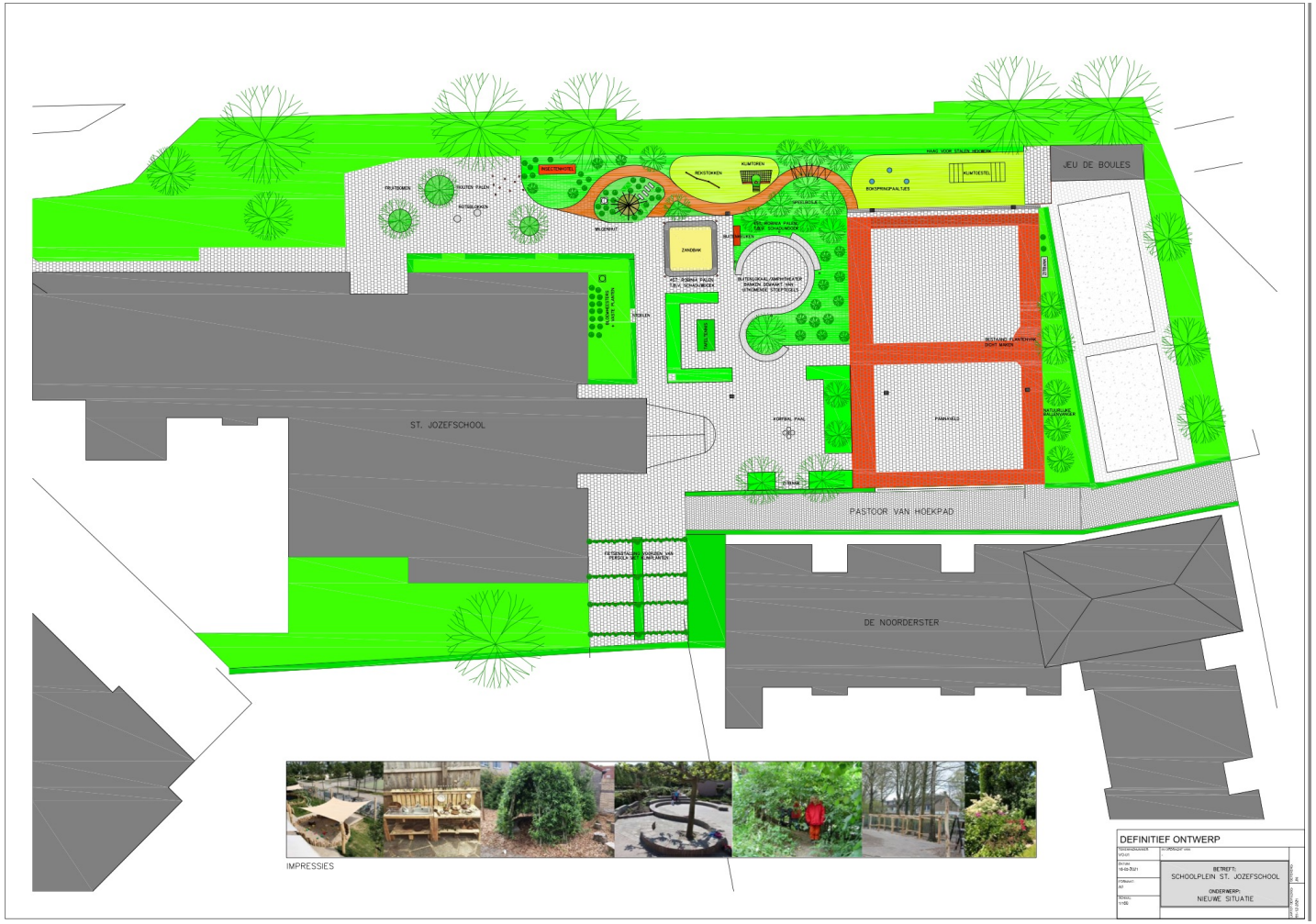

KrachtigBuiten
natuurlijk spelen & ontmoeten

Schuurtje afgebroken,1/3 stoeptegels eruit en rode tegels schoonmaken

KrachtigBuiten
natuurlijk spelen & ontmoeten

Plantvakken gemaakt en veel zwarte grond erin

- Bloeiende planten
- Bomen
- Wilgentenen tunnels

KrachtigBuiten
natuurlijk spelen & ontmoeten

Een prachtige buitenlesplek met oude stoeptegels gemaakt!

KrachtigBuiten
natuurlijk spelen & ontmoeten

Vele handen maken licht werk

KrachtigBuiten
natuurlijk spelen & ontmoeten

Ook helpen de kinderen mee!

KrachtigBuiten
natuurlijk spelen & ontmoeten

Verschillende plantvakken

- Bomen
- Planten (inheems en eetbaar)

KrachtigBuiten
natuurlijk spelen & ontmoeten

Met wilgentenen uit de buurt (Kees Wintermans) een mooie tunnel gemaakt.
Onder het motto: ”Ik heb het nog nooit gedaan, dus ik denk dat ik het wel kan"

KrachtigBuiten
natuurlijk spelen & ontmoeten

IKC Sint Jozef

Feestelijke opening!

Van?
Ons nieuwe groene openbare speelplein

Waar?
I.K.C. Sint Jozef Noordhoek- Bisschop Hopmansstraat 1A

Wanneer?
24 juni 11:15 uur

Kom jij ook?

Opening met wethouder Pauline Joosten

Een groene oase voor de hele buurt!

- Ouderen die jeu de boules spelen
- Leerlingen leren en spelen op de het speelplein
- Happy Kids (kinderopvang en buitenschoolse opvang spelen hier tussen- en naschools).
- In het weekend is het plein voor iedereen!

KrachtigBuiten
natuurlijk spelen & ontmoeten

Het was een mooi feestje…

Nog in uitvoering…..

- Havenbedrijf Moerdijk heeft een natuurlijk speeltoestel en twee mini goaltjes gesponsord.

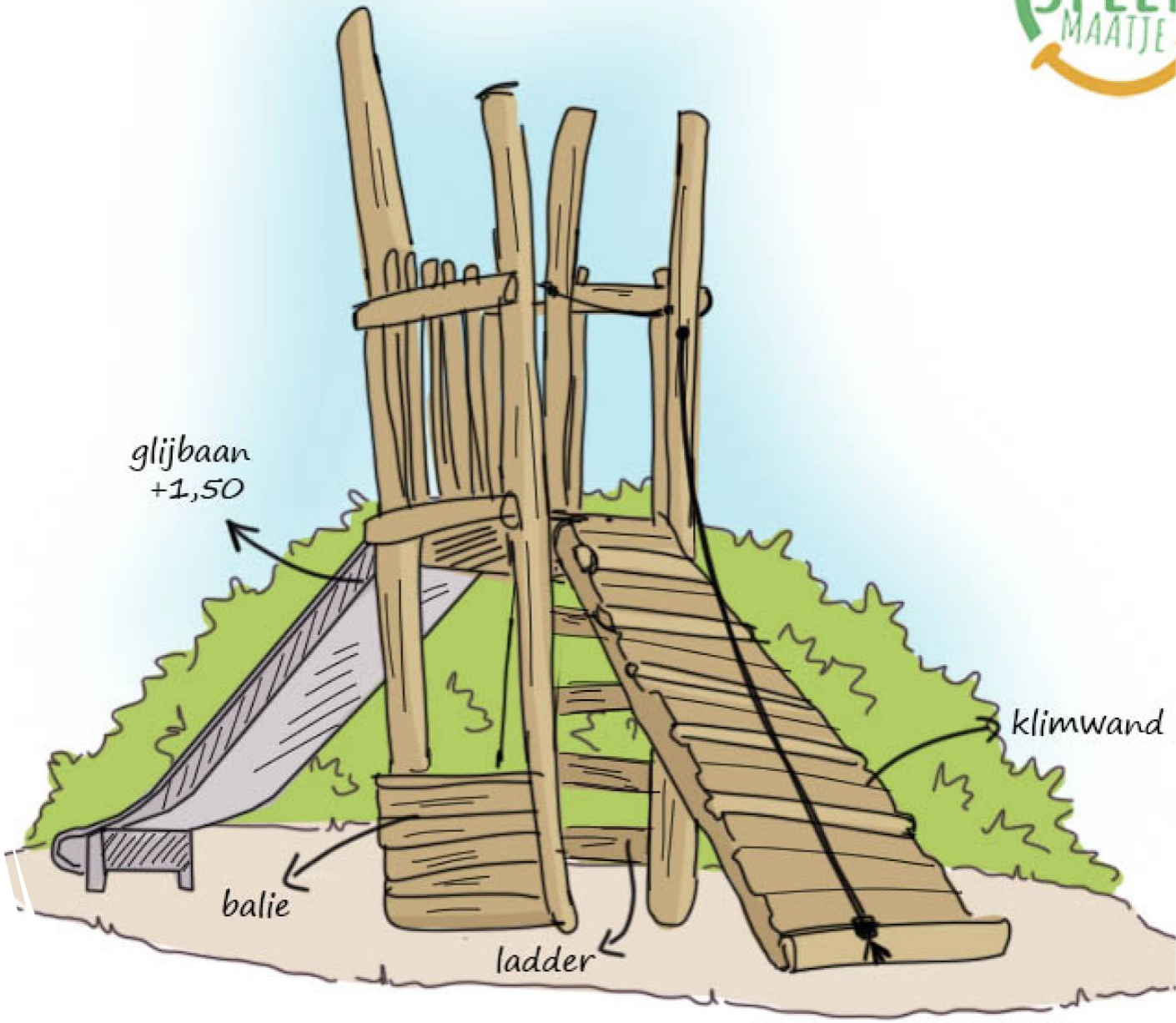

Samen voor elkaar!

Een speelplein waar alle kinderen van kunnen genieten in Noordhoek!

Waar een kleine dorpsschool groots in kan zijn door ouders en bewoners die hun schouders onder de school zetten en samen met de school aan de slag zijn gegaan.

Waar met dit project vele vele uren in zijn gaan zitten. En met GROOTS resultaat!

Wij zijn onze sponsoren en vrijwilligers zeer erkentelijk voor hun hulp en/of financiële bijdrage!

Dank daarvoor!

Met grote dank aan de financiële bijdrage van:

gemeente Moerdijk

PORT OF MOERDIJK

PRINS BERNHARD CULTUURFONDS

Shell

Borgesius stichting